

# 始めよう 自宅でネット対局! マナー重視・簡単操作!

「まいど!」は、関西棋院がお届けする対局・学習のインターネット囲碁サロン



今村俊也九段の  
上達カルテ問題に  
チャレンジ!

解答は  
広告の右下に  
あります

【黒番】絶好点があります。

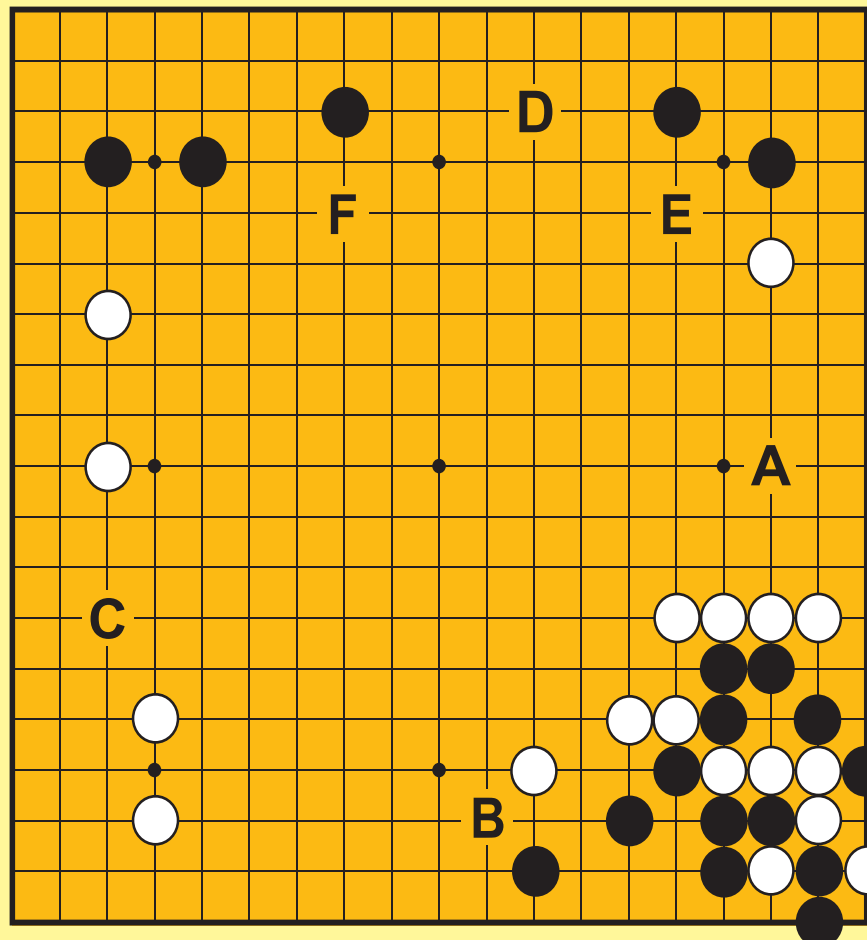

関西棋院 公式ネット対局場

# まいど!

提携: パンダネット

関西棋院まいど 検索



お申込み・資料請求

通話料無料 イーナ イゴサロン  
**0120-17-1536**

平日・土曜 10:00~12:00 / 13:30~16:00 事務局スタッフが丁寧に対応  
※提携のパンダネットコールセンターにつながります

<https://kansaiiin.jp/maido/>

関西棋院囲碁ネット  
「まいど!」で得られる

## 5つのこと

- 1 自宅でいつでも好きな時に対局が楽しめます。
- 2 自分が打ちたい棋力の方と対局が楽しめます。
- 3 匿名IDで対局するので、誰にも悟られずに昇降級対局を楽しめます。
- 4 事務局が個人情報をきちんと管理しているので、マナーが良いお客様が多く、快適に対局できます。
- 5 学習メニューが充実し、飽きることなく囲碁が楽しめます。

張りがある【対局コース】

- ・毎日打ち放題
- ・月例囲碁大会
- ・レーティング対局

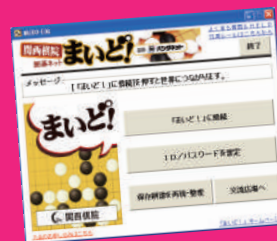

一人で楽しめる【学習コース】

- ・今村俊也九段の「上達カルテ」
- ・基本定石検索
- ・死活の神様パンダ先生
- ・毎日一問
- ・プロ棋士棋譜添削道場

▲1ヵ月2,500円(税込2,750円)でこれら全てのサービスが受けられます。

上達カルテ問題の解答・正解はE

## タイムスケジュール

	本戦・サブトーナメント	9路盤大会・ペア指導碁
9:00		受付開始
10:00		開会式
10:20	本戦1回戦 (10:20~11:30)	9路盤大会 10:20~12:40 ※午前中のみ開催。
11:30	本戦2回戦 サブトーナメント1回戦 (11:30~12:40)	
12:40	昼食休憩 (会場内で飲食する際は 黙食して頂くをお願いします)	ペア指導碁(1回目)申込開始 ※本戦・サブ敗退ペア 及び9路盤大会参加者が対象
13:20	部門賞受賞ペア発表・お楽しみ抽選会	
13:40	本戦3回戦 サブトーナメント2回戦 (13:40~14:50)	ペア指導碁(1回目)(定員:18ペア予定) 2回目申込開始
14:50	本戦4回戦 サブトーナメント3回戦 (14:50~16:00)	ペア指導碁(2回目)(定員:18ペア予定) 3回目申込開始
16:00	本戦5回戦 サブトーナメント4回戦 (16:00~17:10)	ペア指導碁(3回目)(定員:15ペア予定)
17:10	表彰式 ※終わり次第閉会	

※お弁当の配布・販売はありません。  
※最大対局数は申込数により変動致します。  
※状況により、進行や内容に変更がでる場合があります。

## 会場アクセス

- ◎ 御堂筋線、中央線、四つ橋線  
「本町駅」より徒歩4分 ※①③出口
  - ◎ 堺筋線、中央線「堺筋本町駅」より徒歩4分 ※⑩出口
- ※会場に駐車場・駐輪場はございませんので、公共交通機関をご利用ください。



## 申込方法・問い合わせ先

申込フォームで簡単にお申込・お支払が可能です! 詳しくは当院HPをご覧ください。

※ フォームでのお支払方法はクレジットカードのみとなります。

申込書でお申込の場合は下記の方法で申込書をお送り頂き、参加料を下記口座まで御振込下さい。  
お申込とご入金を確認できましたら「連絡担当者」へ「受付完了ハガキ」をお送り致します。

※申込定員に達した時点で受付を終了致します。申込の状況は大会HPにて掲載致します。

**振込先** ※入金確認までは3営業日程掛かります。  
※振込手数料等はご負担頂きますようお願い致します。

ゆうちょ銀行  
口座記号・番号 : 00920-8-20367  
加入者名 : 一般財団法人 関西棋院

ゆうちょ以外の金融機関からお振込される場合  
金融機関 : ゆうちょ銀行 (9900)  
店番 : 099  
預金種目 : 当座  
店名 : ○九九 店  
口座番号 : 0020367

## 送付先・お問い合わせ先

〒541-0041  
大阪市中央区北浜1-1-14 北浜一丁目平和ビル  
関西棋院「ペア碁大会」係

TEL : 06-6231-0186 (平日9:30~17:30)  
FAX : 06-6227-1196  
Email : entry@kansaiiin.jp

申込書は大会HPより  
ダウンロードできます



申込フォーム



大会HP

# 申込締切日: 8月8日(月)

期日までに「お申込・ご入金」が到着・完了している必要があります。ご入金の無いお申込は締切日以降無効となりますのでご注意ください。

# 第16回

# 関西ジュニアペア碁大会

日時

令和4年 8月 28日 (日)  
9時開場 10時開会

会場

大阪サンライズビル 3F ホールA  
(大阪市中央区備後町2-6-8)

参加料

1ペア 3,300円

参加資格

- ★ペアのうち、1名以上が中学生以下であること。
- ★お相手として大人の方もご参加頂けます。
- ★プロ棋士の方もご参加頂けます。

定員

100ペア(200人)  
※申込状況に応じて各クラスの定員ペア数が変わります。  
※定員ペア数には9路盤大会参加者も含まれます。

- 《主催》日本ペア碁協会
- 《主管》関西棋院
- 《協賛》パンダネット

入賞者の氏名・棋力等の個人情報及び 関西棋院が大会中に撮影した参加者等の写真は、PR 及び 記録のため新聞・雑誌・HP等へ掲載する場合がございます。予めご了承のうえご参加くださいませ。